

ANEXOS

Anexo A. Encuesta exploratoria a los egresados IETA 2005-2008

ENCUESTA A EGRESADOS
INSTITUCIÓN EDUCATIVA TÉCNICO AGROINDUSTRIAL DE SAN PABLO
MARÍA LA BAJA – BOLÍVAR
2010

OBJETIVO: Identificar en los egresados de la IETA San Pablo su situación laboral, académico y de desarrollo personal y social actual.

Estimado(a) Exalumno(a):

Le agradecemos encarecidamente que lea con atención y responda con la mayor sinceridad posible el siguiente cuestionario. Sus opiniones y comentarios serán tenidos en cuenta y valorados de manera adecuada por parte del equipo investigador. La finalidad de la información suministrada no será otra que la enunciada en el objetivo de la encuesta.

INFORMACIÓN GENERAL

Nombre: _____

Sexo: Femenino Masculino

Edad: _____

Año de egreso:

1. 2005
2. 2006
3. 2007
4. 2008

CUESTIONARIO

1. Actualmente te encuentras estudiando:

1. Sí
2. No (pase a la pregunta 3)

2. Estudias una carrera:

3. Técnica
4. Tecnológica
5. Profesional
6. Otra ¿Cuál? _____

3. Actualmente te encuentras trabajando:

7. Sí
8. No (pase a la pregunta 5)

4. Estas trabajando actualmente en el sector:

9. Agroindustrial

10. Comercial

11. Servicios

12. Otro ¿Cuál? _____

5. Tu situación de estudios y de trabajo actual tiene relación con tu formación en la modalidad técnica:

13. Sí

14. No

¿Por qué? _____

Anexo B. Ubicación geográfica de María la Baja

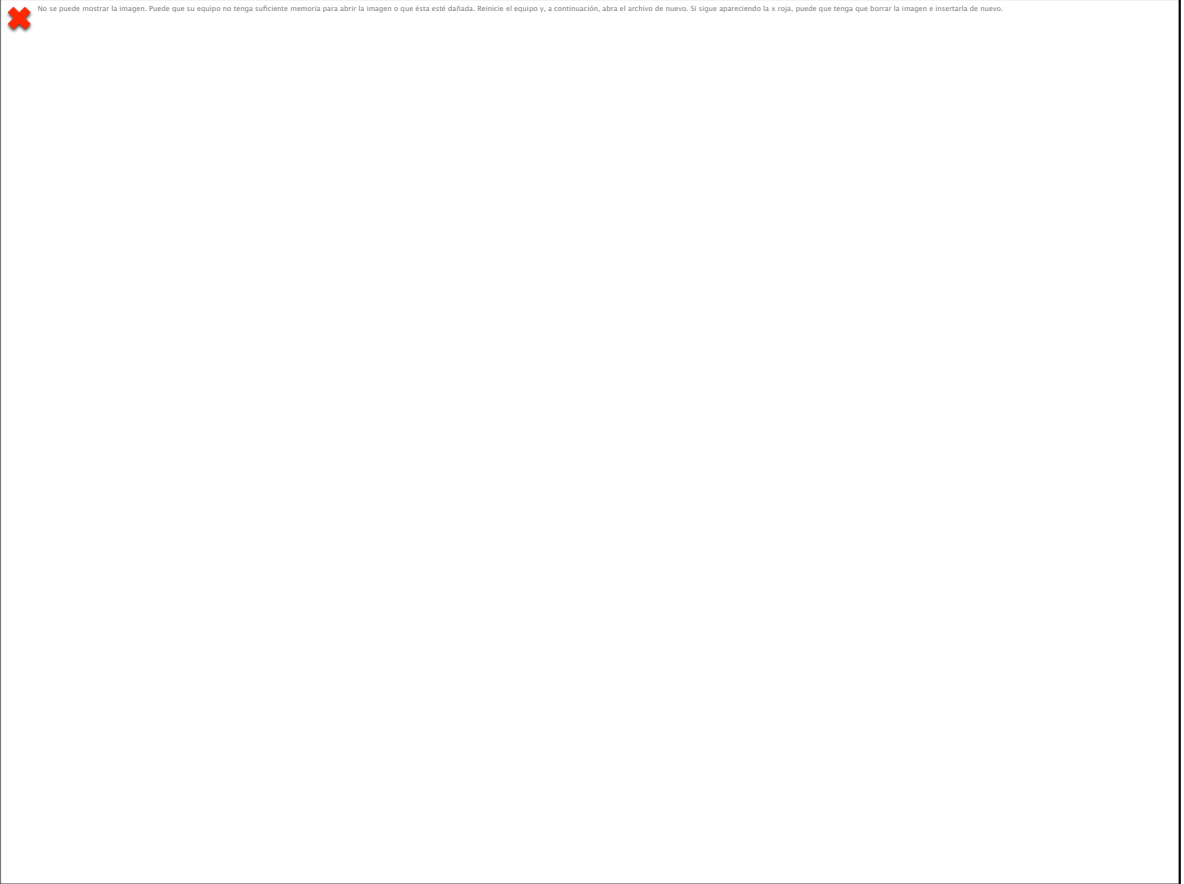

Anexo C. Ubicación geográfica de San Pablo (María la Baja)

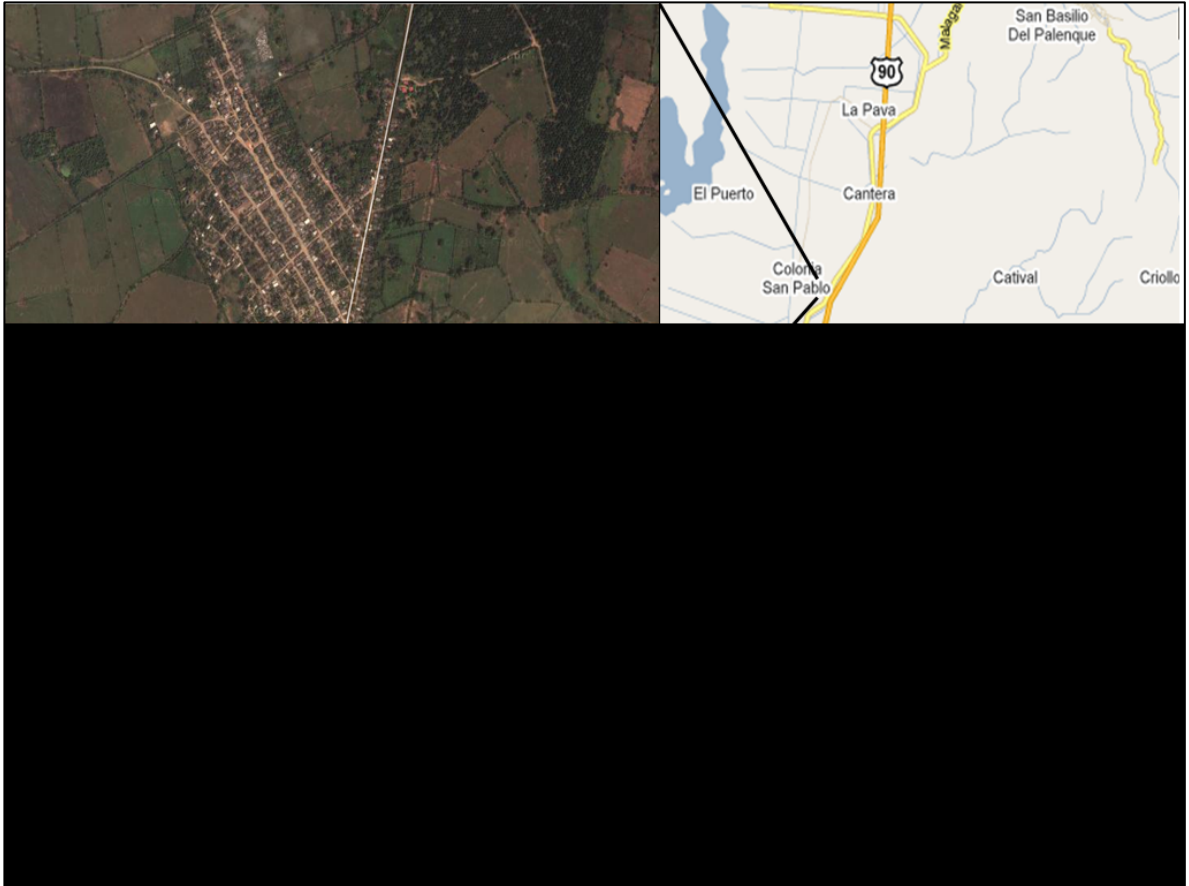

Anexo D. Encuesta aplicada a los egresados IETA 2005-2008

ENCUESTA A EGRESADOS
INSTITUCIÓN EDUCATIVA TÉCNICO AGROINDUSTRIAL DE SAN PABLO
MARÍA LA BAJA – BOLÍVAR
2010

OBJETIVO: La presente investigación pretende establecer la percepción de los exalumnos sobre la eficacia y la pertinencia de los procesos curriculares de la educación media técnica que se concretan en su perfil como egresados de la IETA San Pablo y en relación con su situación laboral, académico y de desarrollo personal y social actual.

Estimado(a) Exalumno(a):

Le agradecemos encarecidamente que lea con atención y responda con la mayor sinceridad posible el siguiente cuestionario. Sus opiniones y comentarios serán tenidos en cuenta y valorados de manera adecuada por parte del equipo investigador. La finalidad de la información suministrada no será otra que la enunciada en el objetivo de la encuesta.

INFORMACIÓN GENERAL

Nombre: _____

Sexo: Femenino Masculino

Edad: _____

Año de egreso: 2005 2006 2007 2008

CUESTIONARIO

1. EFICACIA Y PERTINENCIA DE LOS PROCESOS CURRICULARES

1. La principal razón por la cual estudiaste en la IETA San Pablo fue:

2. Económica

3. Ubicación geográfica

4. Conveniencia laboral futura de la educación técnica

5. Calidad de la Institución

6. Otra ¿cuál? _____

2. En relación con tus expectativas, las asignaturas vistas durante la educación media técnica fueron:

7. Muy adecuadas

8. Adecuadas

9. Poco adecuadas

10. Nada adecuadas

3. En relación con tu situación al egresar como bachiller técnico, la calificación que le darías a la educación media técnica que recibiste sería:

11. Muy adecuada
12. Adecuada
13. Poco adecuada
14. Nada adecuada

4. La metodología de enseñanza y los contenidos curriculares satisficieron tu formación como bachiller técnico:

15. Muy de acuerdo
16. De acuerdo
17. Un poco de acuerdo
18. Para nada de acuerdo

5. Las disciplinas o asignaturas técnicas que cursaste en la educación técnica contribuyeron de manera adecuada a tu formación como bachiller técnico:

19. Muy de acuerdo
20. De acuerdo
21. Un poco de acuerdo
22. Para nada de acuerdo

6. Lo que más te motivó a culminar tus estudios de educación media técnica fue:

1. El deseo de trabajar
2. Tu interés por la ciencia y la tecnología
3. El deseo de superación
4. La insistencia de tu familia
5. Otra razón ¿cuál? _____

7. ¿Consideras que tu motivación por la educación media técnica se satisfizo una vez culminaste el ciclo?:

1. Sí
2. No

¿Por qué? _____

8. La educación media técnica de la IETA San Pablo la calificarías como:

1. Excelente
2. Buena
3. Regular
4. Mala
5. Pésima

9. Conocías opciones educativas y ocupacionales que te esperaran al graduarte:

1. Sí
2. No

10. Poseías proyectos de vida-estudio-trabajo alternativo al graduarte:

3. Sí
4. No

5. SITUACIÓN LABORAL

11. Has trabajado luego de graduarte como bachiller técnico:

6. Sí, permanentemente
 7. Sí, ocasionalmente
 8. No ¿Por qué? _____
-
-

12. Al egresar de la IETA San Pablo conseguiste trabajo:

1. Inmediatamente
2. Demoraste menos de seis meses para conseguirlo
3. Demoraste menos de un año para conseguirlo
4. Demoraste más de un año para conseguirlo
5. No consigue trabajo pronto ¿Cuánto demoró? _____

13. Actualmente te encuentras trabajando:

1. Sí
2. No

14. Qué trabajo tienes actualmente:

3. Agroindustrial
4. Industrial no agropecuario
5. Comercial
6. Servicios

15. Estás satisfecho con el trabajo que actualmente tienes:

7. Sí
 8. No
- ¿Por qué? _____
-
-

16. En qué otros trabajos te has desempeñado:

- 9. Agroindustrial
- 10. Industrial no agropecuario
- 11. Comercial
- 12. Servicios

17. Te sientes satisfecho con tu nivel de ingreso económico actual:

- 13. Sí
- 14. No

¿Por qué? _____

18. Tu nivel de ingreso económico laboral actual en salarios mínimos legales mensuales vigentes se ubica en:

- 1. Menos de un s.m.l.m.v.
- 2. Igual a un s.m.l.m.v.
- 3. Superior a uno y hasta dos s.m.l.m.v.
- 4. Más de dos s.m.l.m.v.

19. Consideras que el trabajo que actualmente tienes corresponde con tu perfil como bachiller técnico:

- 5. Sí
- 6. No

¿Por qué? _____

20. Consideras que la formación que recibiste en la IETA San Pablo te capacitó adecuadamente para tu desempeño laboral:

- 7. Sí
- 8. No

¿Por qué? _____

21. El principal factor que ha dificultado tu inserción laboral ha sido:

- 1. La insuficiencia de tu perfil laboral
- 2. La formación técnica que recibiste
- 3. La falta de experiencia
- 4. No se crean puestos de trabajo suficientes

5. SITUACIÓN ACADÉMICA

22. Al culminar la Educación Media Técnica proseguiste estudios:

- 6. Sí, inmediatamente
 - 7. Sí, después de un tiempo
 - 8. No ¿Por qué? _____
-
-

23. Actualmente te encuentras estudiando:

- 9. Sí
 - 10. No ¿Por qué? _____
-
-

24. ¿Qué programa o carrera cursas actualmente?:

- 11. Profesional
- 12. Tecnológico
- 13. Técnico profesional
- 14. Técnico laboral

25. Los aprendizajes y conocimientos de la media técnica te han servido en tus estudios posteriores:

- 1. Muy de acuerdo
- 2. De acuerdo
- 3. Poco de acuerdo
- 4. En completo desacuerdo

26. Tus expectativas de obtener un título superior al terminar la media técnica eran:

- 5. Muy altas
- 6. Altas
- 7. Bajas, pero suficientes
- 8. Reducidas, casi inexistentes
- 9. Ninguna

27. Tu perspectiva de culminar los estudios posteriores a la media técnica es:

- 10. Muy alta
- 11. Alta
- 12. Baja, pero posible
- 13. Reducida, casi imposible
- 14. Ninguna

28. El principal obstáculo en tus estudios actuales ha sido:

1. Económico
2. Motivacional
3. De formación obtenida durante la media técnica
4. Otro (1) ¿Cuál? _____

5. EXPECTATIVA DE LOS EGRESADOS FRENTE A LA EDUCACIÓN MEDIA TÉCNICA

29. Consideras que la educación técnica sigue siendo una alternativa viable para la comunidad de San Pablo:

6. Sí
7. No

¿Por qué? _____

30. El énfasis agroindustrial de la media técnica en la institución satisface los requerimientos productivos y de formación actual de los jóvenes:

8. Completamente de acuerdo
9. De acuerdo
10. Parcialmente de acuerdo
11. En total desacuerdo

31. El proceso educativo que se sigue en la media técnica de la IETA San Pablo le aporta al desarrollo social y cultural de las familias y de la comunidad:

12. Muy de acuerdo
13. De acuerdo
14. Un poco de acuerdo
15. Para nada de acuerdo

32. El proceso educativo que se sigue en la media técnica de la IETA San Pablo le aporta al desarrollo económico de la población:

16. Muy de acuerdo
17. De acuerdo
18. Un poco de acuerdo
19. Para nada de acuerdo

33. La formación técnica que recibiste en la IETA San Pablo te ha permitido el desarrollo personal y contribuir al bienestar de tu familia y de la comunidad:

- 20. Completamente de acuerdo
- 21. De acuerdo
- 22. Parcialmente de acuerdo
- 23. En total desacuerdo

34. La comunidad de San Pablo y del municipio de María La Baja, valoran adecuadamente la educación media técnica:

- 24. Sí
- 25. No

¿Por qué? _____

35. El sector productivo del municipio está comprometido con el desarrollo de la educación técnica:

- 26. Muy de acuerdo
- 27. De acuerdo
- 28. Un poco de acuerdo
- 29. Para nada de acuerdo

36. El gobierno municipal está comprometido con el desarrollo de la educación técnica:

- 30. Completamente cierto
- 31. Cierto
- 32. Parcialmente cierto
- 33. Para nada cierto